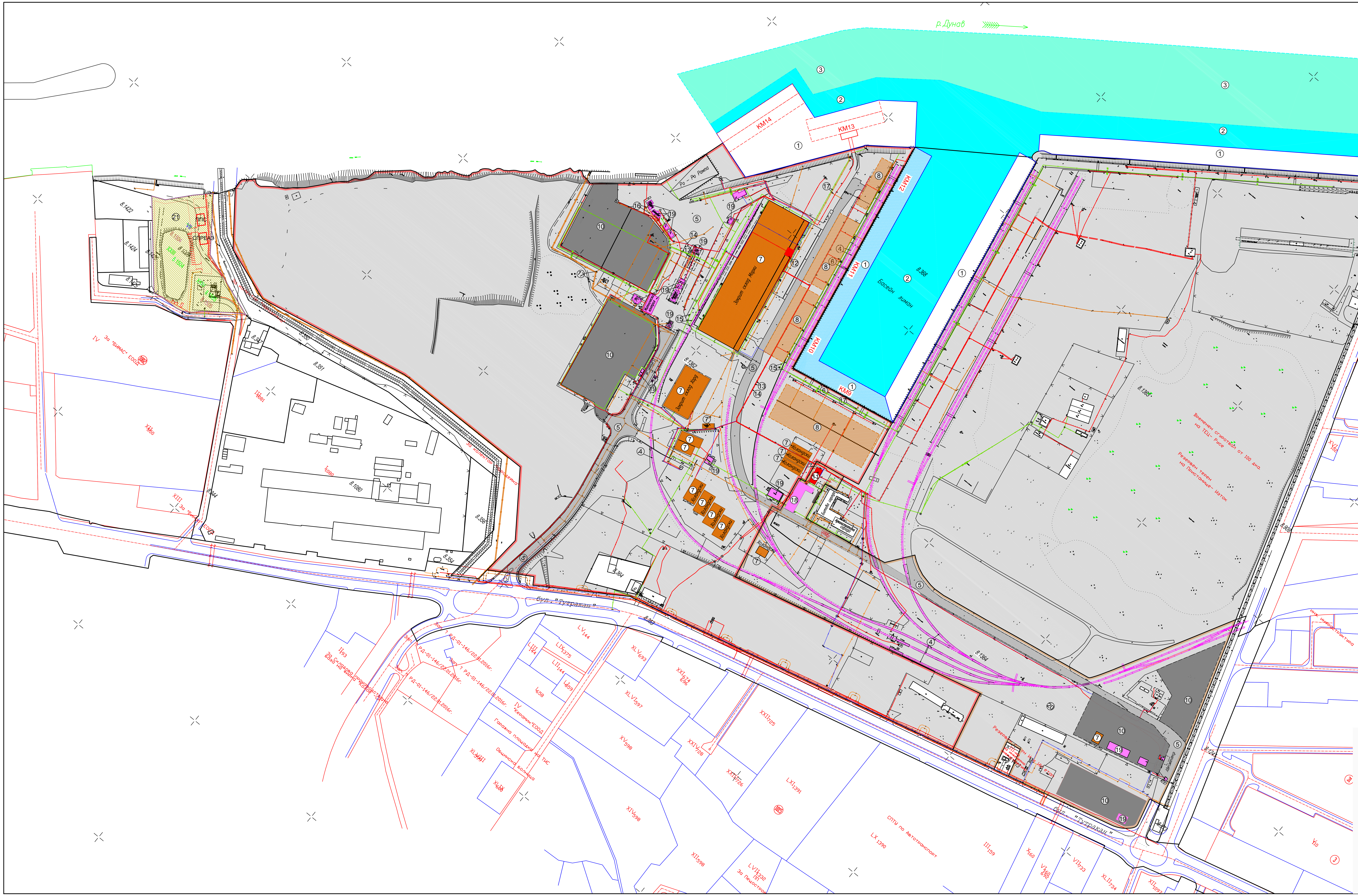

ЛЕГЕНДА

1 - Оперативна акватория
2 - Зона за маневриране
3 - Зона за подхождане
4 - ЖП линии
5 - Автомобилни пътища
6 - Подкранови пътища
7 - Закрити складове
8 - Открити складове за генерални товари, палетизирани стоки и метали
9 - Открит склад за насипни товари
10 - Паркинг
11 - Ел.подстанция
12 - Трафопост
13 - Ел.кабели високо напрежение
14 - Слаботокови кабели
15 - Водопроводи
16 - Битова канализация
17 - Дъждовна каналазация
18 - Работилница
19 - Обслужващи сгради
20 - Обособена зона Русе - Изток
21 - Зона обработка на отпадъци

Възложител:..........................
/Държавно предприятие "Пристанищна инфраструктура"
Клон - Териториално поделение "Пристанище русе" /

ГЕО-ЧОНОВ ООД РУСЕ
Гр. Русе7000, ул. Никола Палаузов" 8, тел.: 082/ 888 170, факс: 082/ 888 181
e-mail: geochonov@gmail.com, www. geo-chonov.com
ISO 9001:2015

ОБЕКТ: ГЕНЕРАЛЕН ПЛАН НА ПРИСТАНИЩЕ ЗА ОБЩЕСТВЕН ТРАНСПОРТ РУСЕ
ТЕРМИНАЛ: ПРИСТАНИЩЕН ТЕРМИНАЛ РУСЕ - ИЗТОК-2

ГЕНЕРАЛЕН ПЛАН			Чертеж 2.3
Част: Геодезия	Фаза: Г П	М 1:2000	2022г.

ПРОЕКТАНТИ:		инж. Стоимен Стоянов
		инж. Деян Димитров
СЪГЛАСУВАЛИ	АРХ.	арх. Чавдар Черников
	ЕЛ.	инж. Венета Табияшка
	ТЕХ.	инж. Ангел Агаларов
УПРАВИТЕЛ:		инж. Георги Чонов